

１１５學年度
技藝教育資優課程遴選
家長說明會

１１5年４月９日（四）

大家好！



我是郭家如

今年度擔任本校輔導主任(113學年度完成主任培訓)

113至111學年度擔任輔導處資料組長

105學年度至110學年度擔任輔導處職探中心組長

104學年度畢業於台師大心理教育與輔導活動研究所

100學年度至103學年度擔任導師

095學年度至098學年度擔任輔導處輔導組長

094學年度完成實習透過臺北縣教師考試進入鶯歌國中任職

093學年度畢業於台師大公民教育與活動領導系(台北市大安區)

089學年度畢業於台北市立中山女中(台北市中山區)

086學年度畢業於臺北縣立溪崑國中(板橋市>板橋區)

083學年度畢業於臺北縣中山實小(臺北縣>板橋區)



讓我們開始吧！





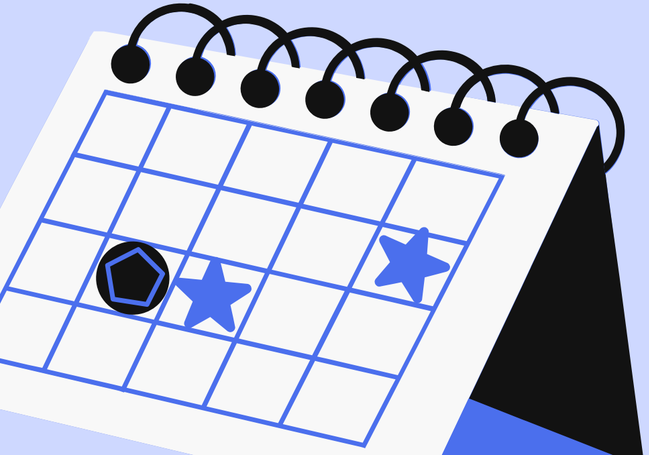

你喜歡...

照顧狗還是貓？





你喜歡...

想明白

做出來

你喜歡...

設計手機

把手機做出來

你喜歡...

思考理論

實際操作

你會選擇...

學術型學校

技術型學校

活動結束,感謝大家
給自己一個掌聲

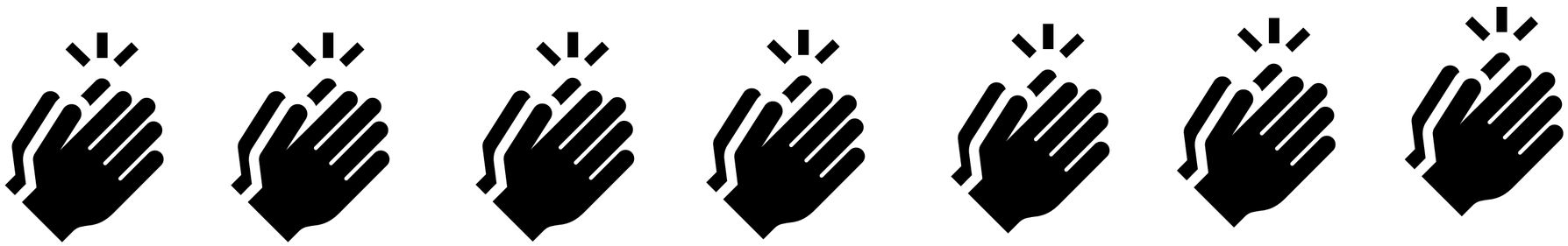

幾個問題請大家思考一下

1) 對你來說做選擇是簡單的，還是困難的？
2) 對於自己所做的選擇是堅定的，還是猶疑的？
3) 你會因為別人而改變自己的選擇嗎？
4) 過程中，你有遇到甚麼困難？
5) 呈上題，如何去解決呢？



你的孩子喜歡...



都喜歡耶

想明白

做出來

思考理論

實際操作

不知道啦

都不喜歡

你的孩子會選擇...

學術型
學校

技術型
學校



沒有最好的選擇,只要你願意選都是好的。



放手讓他選

我們來討論
看看

請你聽我的

教育部技術型高中15群專業群科簡介(新版)

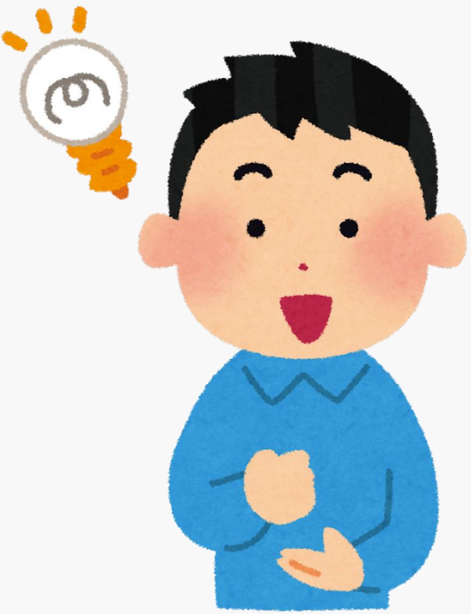





87秒講完：

國中升學及職涯探索

國中技藝班

CC字幕

Sparka

技藝教育課程提供

- 技術型高中課程體驗。
- 專業場域、實際操作。
- 藉由課程深入了解自己的職業傾向，探索自己的未來發展。



- 進行**抽離式**上課。
- 上下學期各研習1個職群。
- **報名人數**若超過**錄取人數**進行遴選。
- 若遇**段考**或**學校重大活動**則停課。
- 出席課程達總次數三分之二以上並表現良好者將獲得**技藝教育課程證書**。



食品/餐旅

自辦班

設計/商管

鶯歌工商

電機電子/動力機械

光啟高中

餐旅/機械

世紀綠能工商

表藝/家政

莊敬工家

家政/表藝

樹人家商



職群名稱	第1志願 人數	第2志願 人數	第3志願 人數	合計	合計人數 順序
藝術職群	42	29	31	**102**	1
家政職群	40	34	18	**92**	2
食品職群	20	37	30	**87**	3
餐旅職群	18	27	31	**76**	4
設計職群	19	20	27	**66**	5
電機電子職群	14	13	17	**44**	6
動力機械職群	16	11	17	**44**	6
外語職群	13	11	15	**39**	8
機械職群	12	11	12	**35**	9
商業與管理職群	10	12	8	**30**	10
農業職群	7	14	8	**29**	11
水產職群	9	8	9	**26**	12
土木與建築職群	9	5	9	**23**	13
海事職群	7	5	11	**23**	13
化工職群	10	9	3	**22**	15



參加技藝教育資優課程的優勢與優點

- 藉由課程了解自己的職業傾向，探索自己的未來發展。
- 如能認真學習，可增加技職學校的升學優勢。

以115學年度為例：

升學採計技藝教育課程加分或優先分發的升學管道如下：

(1)新北市專業群科特色招生(書審+術科)

(2)五專優先免試/聯合免試(超額比序有採計會考成績)

(3)技優甄審優先入學

(4)產業特殊需求優先入學

(5)實用技能學程

(相關簡章可至鶯歌國中首頁升學資訊專區下載參考)



技藝教育課程-食品職群



技藝教育課程-餐旅職群













技藝教育課程-設計職群










技藝教育課程-商業管理













技藝教育課程-電機電子



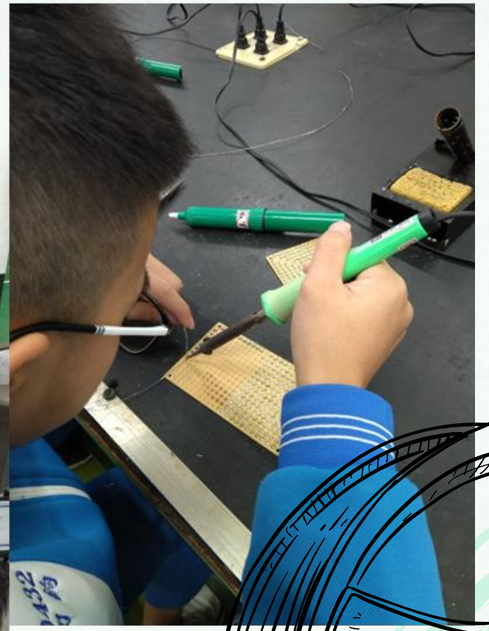



技藝教育課程照片-機械職群



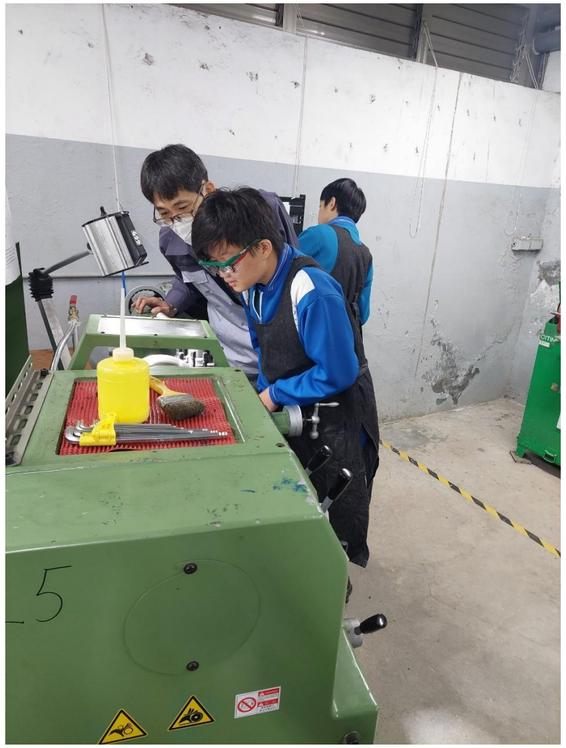





技藝教育課程-動力機械






技藝教育課程-藝術職群








技藝教育課程-家政職群








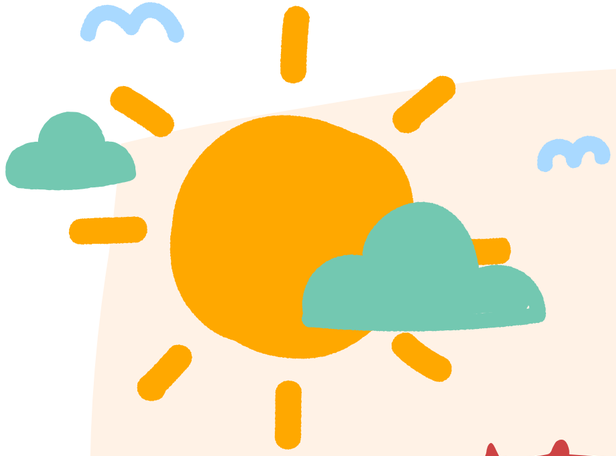

技藝教育課程遴選
工作與報名流程



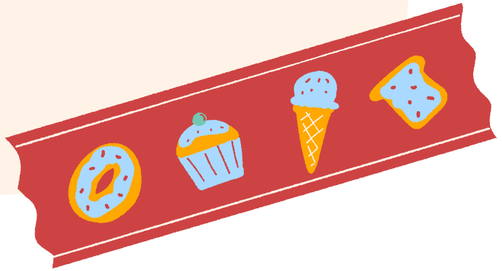



報名表搭配生涯手冊

Q&A



1.技藝班的開課職群中，沒有想選的職群怎麼辦？

2.未來預期要讀高職的孩子，一定要報名技藝班嗎？

3.報名了技藝班，畢業後只能讀高職嗎？

4.未來預期要讀高中的孩子，可以報名技藝班嗎？

5.8年級沒有報名技優班，等到9年級還可以報名嗎？



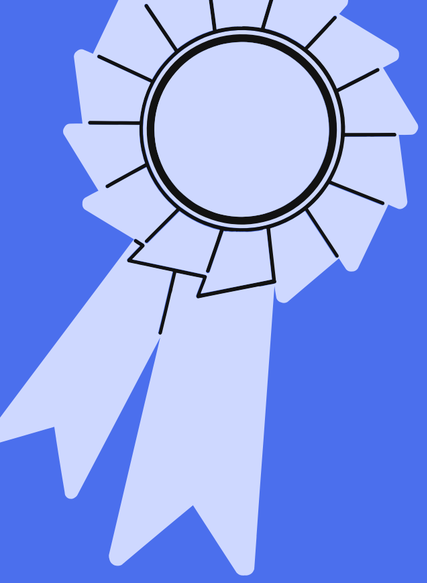

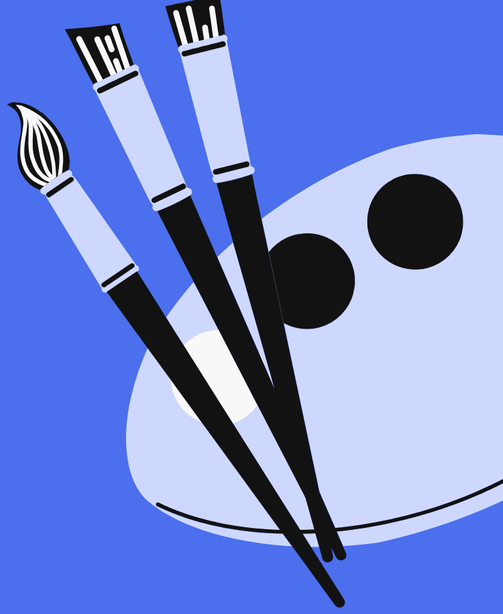

講座結束！

感謝參與，希望您有所收穫

